zdziwiniała czy dla dzieci

fot. Krzysztof Cebrat © Grupa Synergia

fot. Krzysztof Cebrat © Grupa Synergia

na tej rozkładówce:

ZESPÓŁ SZKOLNO-PRZEDSZKOLNY NR 12 NA MAŚLICACH WE WROCŁAWIU

projekt: Grupa Synergia (Anna Bać, Krzysztof Cebrat), 2006; realizacja: 2009

Kierująca się w projektowaniu ideą zrównoważonego rozwoju pracownia architektoniczna zrealizowała projekt ekologicznego budynku szkoły wraz z przedszkolem przy ul. Suwalskiej. Zaprojektowany jako w pełni energooszczędny — wyposażony w odnawialne źródła ciepła, takie jak pompy ciepła oraz kolektory słoneczne, a także wentylację z odzyskiem ciepła — obiekt dodatkowo posiada specjalne ogródki podlewane zbieraną wodą deszczową, gdzie odbywają się zajęcia ekologiczne, a także zielone dachy. Na koncepcję architektoniczną szkoły składają się: mała skala, bezpieczna i przyjazna przestrzeń, dostępność, podział funkcjonalny, podział na strefy dla dzieci w różnym wieku, wewnątrz i na zewnątrz, zapewnienie optymalnego doświetlenia, zróżnicowana forma, zróżnicowane rozwiązania materiałowe i kolorystyczne, otwartość przestrzeni oraz edukacja ekologiczna.

fot. Krzysztof Cebrat © Grupa Synergia

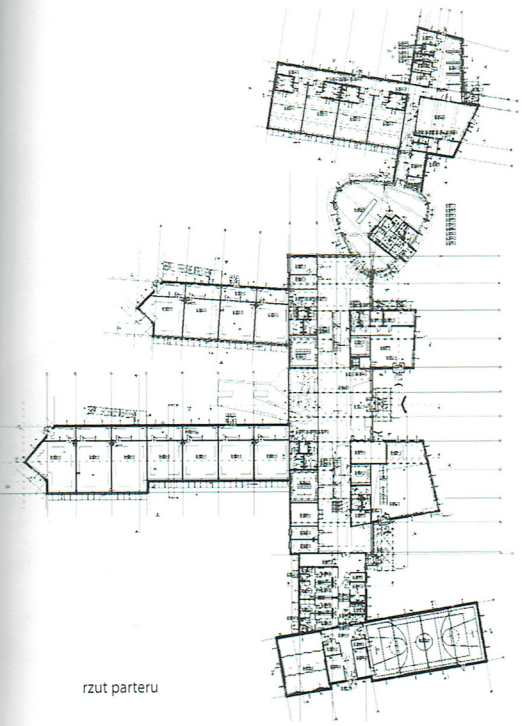

rzut parteru

© Grupa Synergia

fot. Krzysztof Cebrat © Grupa Synergia

fot. Krzysztof Cebrat © Grupa Synergia

© Grupa Synergia